

AVS - Einstellungen Design/Schrift

(1.7.9_431, 15.01.2020)

In AVS TD 6.2 können Sie das grundlegende Design sowie die Schriftarten für bestimmte wichtige Fenster individuell einstellen.

Die entsprechenden Menüpunkte finden Sie unter 'Verwaltung - Optionen'.

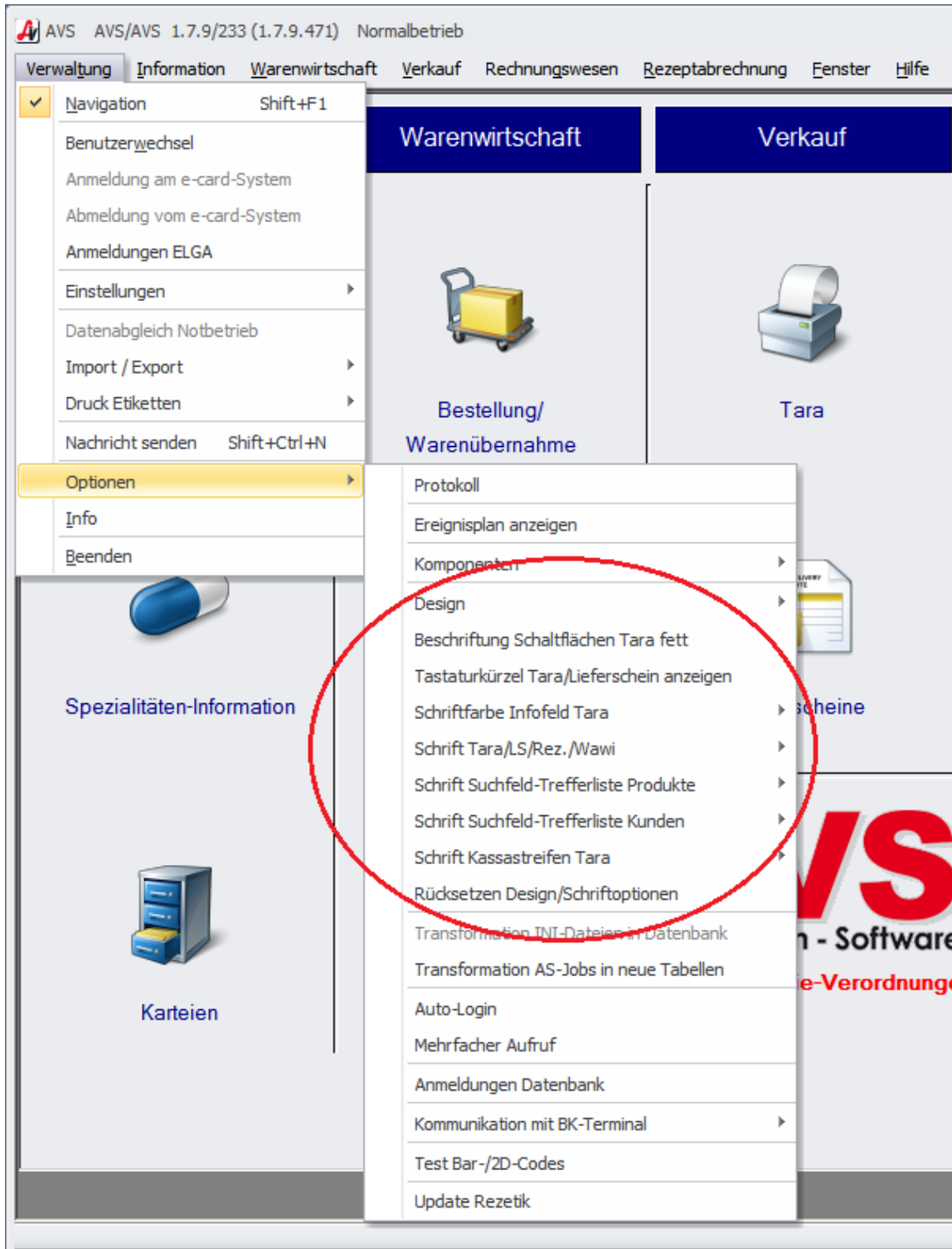

Einstellung des Designs

Unter 'Verwaltung - Optionen - Design' können Sie das grundlegende Design für das gesamte Programm einstellen.

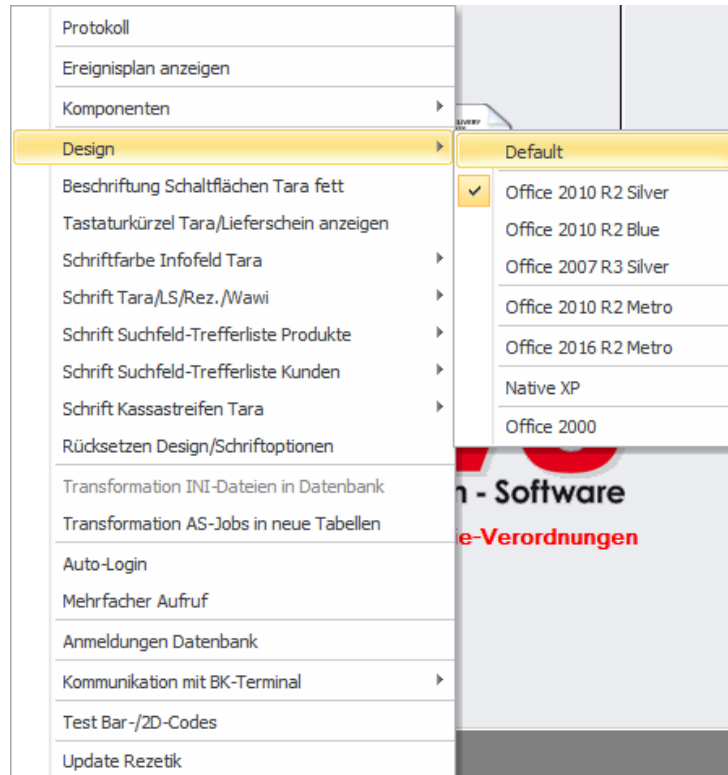

Beispiele zu den verfügbaren Designs finden Sie ab Seite 6.

Um den abhängig von Betriebssystem, Monitor und Lichtverhältnissen unterschiedlichen Darstellungen zu entsprechen, kann das Design für jeden Arbeitsplatz individuell eingestellt werden. Auf Taraplätzen kann - abhängig vom jeweiligen Touchmonitor - das Design 'Office 2010 R2 Blue' von Vorteil sein, weil sich die Schaltflächen bzw. andere Bedien- und Datenelemente deutlicher vom Hintergrund abheben.

Aktivierung der Eigenschaft 'fett' für die Beschriftung der Tara-Schaltflächen

Diese Option ist nur im Tara- und im Kundenendfenster wirksam.

Aktivierung der Anzeige der Tastenkürzel

Diese Einstellung ist in der Tara- und in der Lieferscheinmaske wirksam.

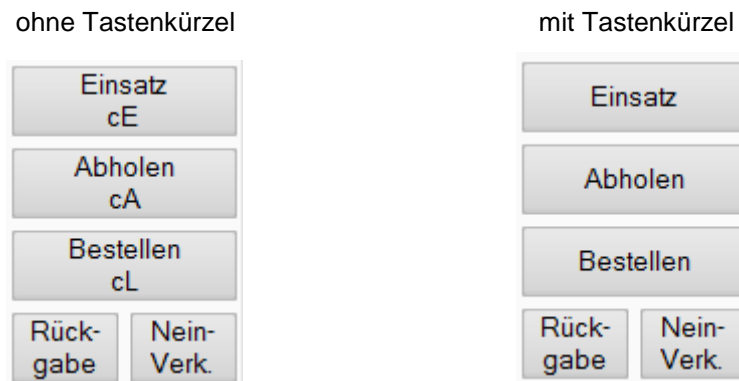

Einstellung der Schriftfarbe für das Infocfeld in der Taramaske

Diese Einstellung bezieht sich ausschließlich auf das Textfeld unter den Positionen im Tarafenster.

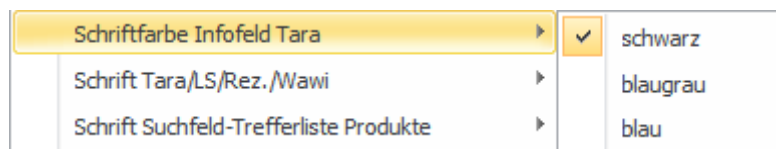

schwarz

3911788 ASPIRIN DIREKT GRAN 500MG 10ST AVP: 5,80 KP: 4,05 AEP: 2,97
RZ: 10 Darf Kindern unter 12 Jahren nur über ärztliche Verschreibung gegeben werden

blaugrau

3911788 ASPIRIN DIREKT GRAN 500MG 10ST AVP: 5,80 KP: 4,05 AEP: 2,97
RZ: 10 Darf Kindern unter 12 Jahren nur über ärztliche Verschreibung gegeben werden

blau

3911788 ASPIRIN DIREKT GRAN 500MG 10ST AVP: 5,80 KP: 4,05 AEP: 2,97
RZ: 10 Darf Kindern unter 12 Jahren nur über ärztliche Verschreibung gegeben werden

Bei Suchtmitteln wird der Text unverändert rot eingefärbt.

Einstellung der Schrift für Tara-/Liefersch./Rezept- und Bestellauftragsmaske

Die eingestellte Schrift wird für die Darstellung von Positionen (= Artikeln) in den angeführten Bereichen verwendet.

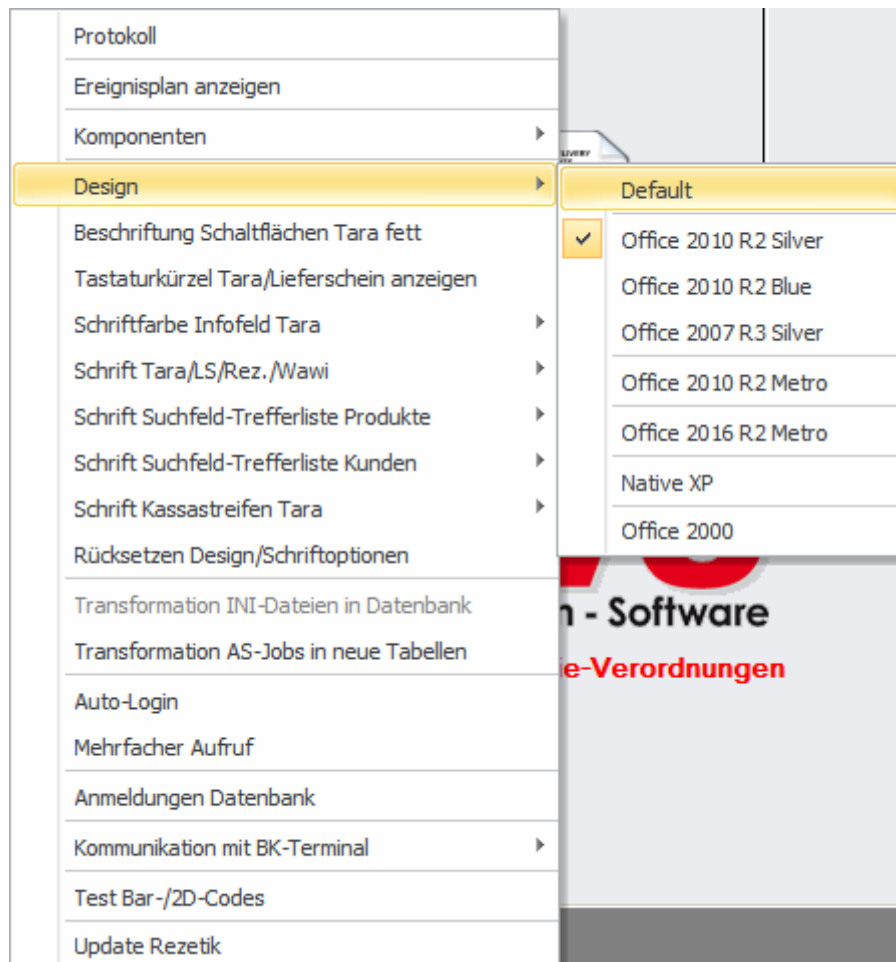

Abhängig vom Betriebssystem wird empfohlen:

Windows 7, Windows 8 und höher,
Terminalsitzung Windows Server 2008, 2012 oder höher:

Arial 11 Pt. halbfett oder
MS Sans Serif 10 Pt. fett *)

Bitte beachten Sie, dass die schmalen und halbfetten Schriften nach dem ersten Aufruf von AVS TD 6.2 möglicherweise erst nach einem Neustart des PC's richtig umgesetzt werden können.

Wenn auf einem Taraplatz eine (noch) kräftigere Schrift (für die Darstellung der Belegpositionen) eingestellt werden soll, gilt:

MS Sans Serif 10 Pt. fett	Voreinstellung
Arial 11 Pt. halbfett	etwas fetter
Arial 11 Pt. fett	deutlich fetter
Microsoft Sans Serif 11 Pt. fett	am fettesten

*) das entspricht in der Regel 'Default (lt. Mandanteneinstellung)'

Einstellung der Schrift für Suchfeld-Trefferliste Produkte

Die eingestellte Schrift wird für die Darstellung von Produkten (= Artikeln) in Trefferlisten, welche aus einem gelben Suchfeld aufgerufen wurden, verwendet.

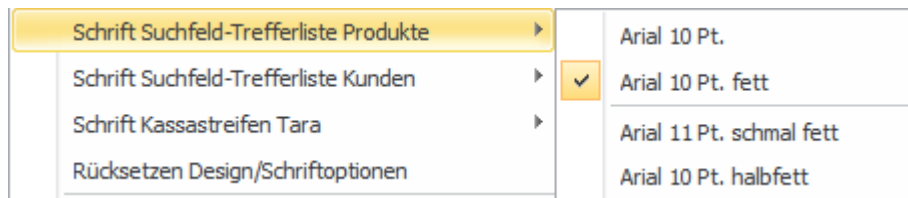

Musterdarstellungen für diese Schriftarten finden Sie auf den Seiten 13 und 14.

Die Voreinstellung für die Suchfeld-Trefferliste Produkte ist 'Arial 10 Pt. fett'.

Einstellung der Schrift für Suchfeld-Trefferliste Kunden

Die eingestellte Schrift wird für die Darstellung von Kunden in Trefferlisten, welche aus einem gelben Suchfeld aufgerufen wurden, verwendet.

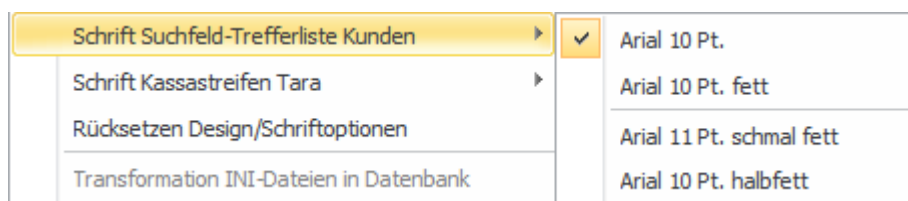

Die Auswahlmöglichkeiten entsprechen jenen für die Suchfeld-Trefferliste Produkte.

Die Anzahl der dargestellten Zeilen ist bei 'Arial 10 Pt. halbfett' am höchsten und bei 'Arial 11 Pt. schmal fett' am niedrigsten. 'Arial 10 Pt.' (fett oder nicht fett) ist bei allen Betriebssystemen gut verwendbar.

'Microsoft Sans Serif' und 'MS Sans Serif' stehen bei den Trefferlisten nicht zur Verfügung, weil diese Schriften - vor allem in fetter Ausführung - zu viel Platz benötigen.

Einstellung der Schrift für Kassastreifen Tara

Diese Einstellung wird im Fenster 'Trefferliste Geschäftsfälle Tara' verwendet. Die Auswahlmöglichkeiten sind die gleichen wie bei den Suchfeld-Trefferlisten für Produkte und Kunden.

Rücksetzen Design/Schriftoptionen

Über diesen Menüpunkt können sämtliche Einstellungen auf die jeweiligen Standardwerte zurückgesetzt werden.

Designoptionen

Design Office 2010 R2 Silver (Default)

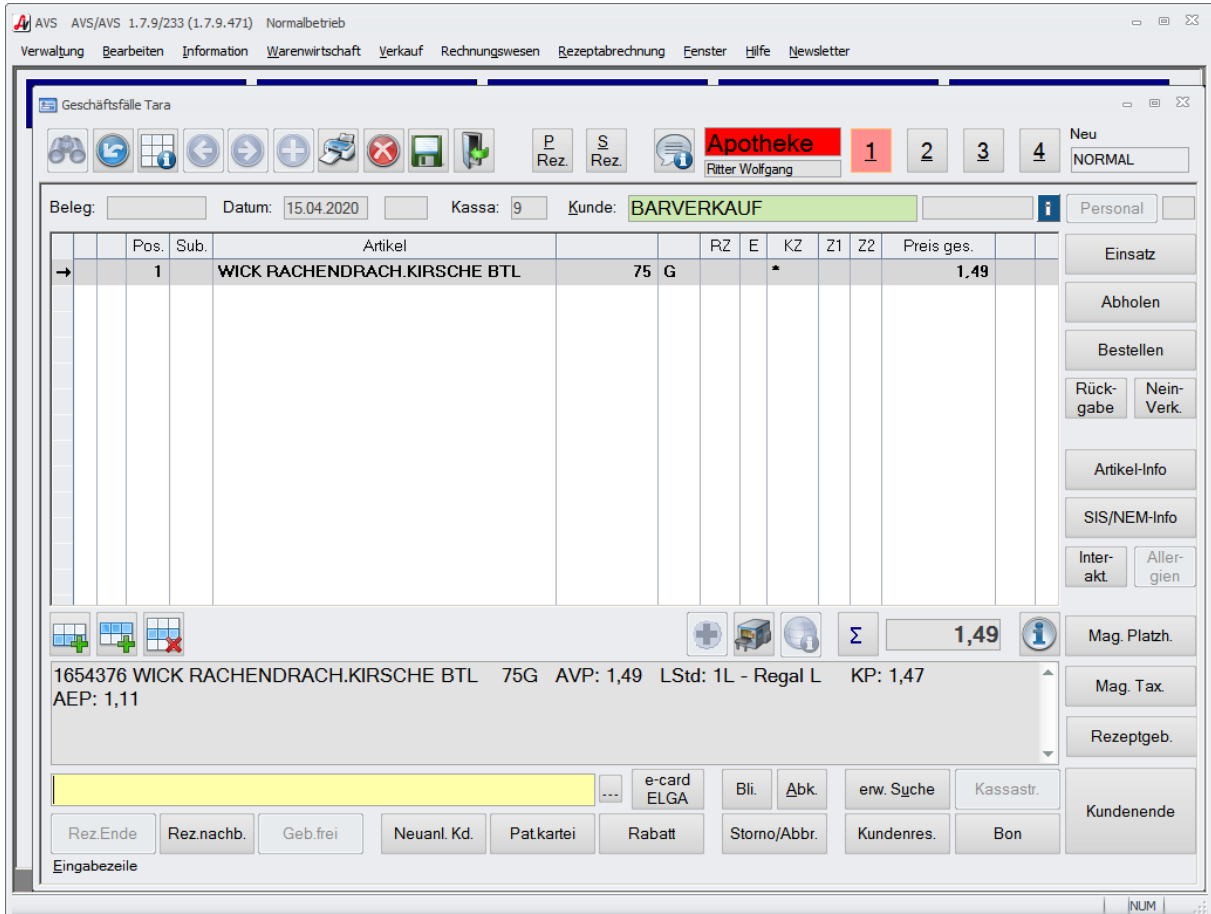

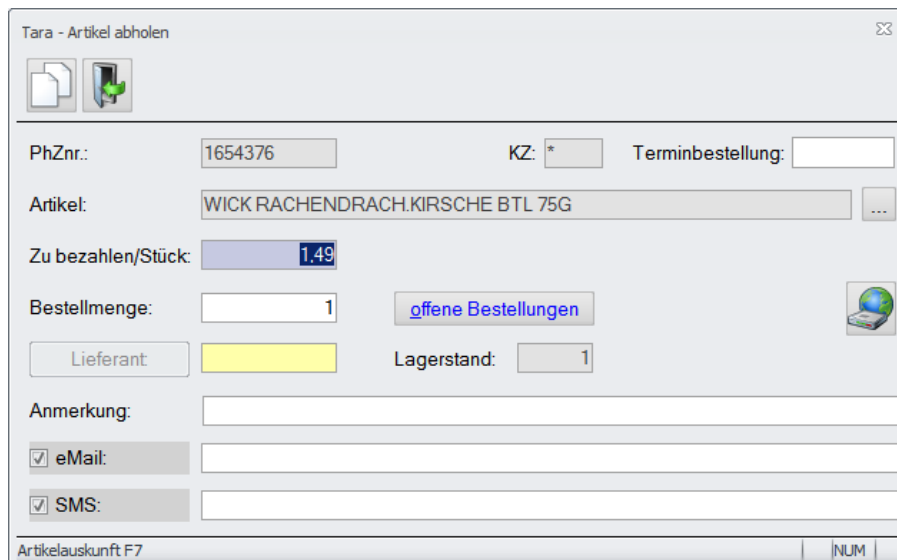

The 'Tara - Artikel abholen' dialog box is used for retrieving an article. It contains the following fields and options:

- PhZnr.: 1654376
- KZ: *
- Terminbestellung: (empty)
- Artikel: WICK RACHENDRACH.KIRSCHEN BTL 75G
- Zu bezahlen/Stück: 1.49
- Bestellmenge: 1
- offene Bestellungen (button)
- Lieferant: (empty)
- Lagerstand: 1
- Anmerkung: (empty)
- eMail: (empty)
- SMS: (empty)

The dialog box also shows 'Artikelauskunft F7' at the bottom left and a 'NUM' button at the bottom right.

Design Office 2010 R2 Blue

- Beleg: (empty)
- Datum: 15.04.2020
- Kassa: 9
- Kunde: BARVERKAUF

Pos.	Sub.	Artikel	Menge	RZ	E	KZ	Z1	Z2	Preis ges.
1		WICK RACHENDRACH.KIRSCHEN BTL	75 G			*			1,49

Below the table, there is a summary line: 1654376 WICK RACHENDRACH.KIRSCHEN BTL 75G AVP: 1,49 LStd: 1L - Regal L KP: 1,47 AEP: 1,11. The total price is 1,49. The interface also features a right-hand sidebar with buttons for 'Einsatz', 'Abholen', 'Bestellen', 'Rückgabe', 'Nein-Verk.', 'Artikel-Info', 'SIS/NEM-Info', 'Interakt.', 'Allergien', 'Mag. Platzh.', 'Mag. Tax.', 'Rezeptgeb.', and 'Kundenende'. At the bottom, there are buttons for 'Rez. Ende', 'Rez. nachb.', 'Geb. frei', 'Neuanl. Kd.', 'Pat.kartei', 'Rabatt', 'Storno/Abbr.', 'Kundenres.', 'Bon', and 'Kassastr.'. The status bar at the bottom right shows 'NUM'.

The 'Tara - Artikel abholen' dialog box is shown, containing the following fields and options:

- PhZnr.: 1654376
- KZ: *
- Terminbestellung: (empty)
- Artikel: WICK RACHENDRACH.KIRSCHEN BTL 75G
- Zu bezahlen/Stück: 1,49
- Bestellmenge: 1
- offene Bestellungen (button)
- Lieferant: (empty)
- Lagerstand: 1
- Anmerkung: (empty text area)
- eMail: (empty text area)
- SMS: (empty text area)

The status bar at the bottom left shows 'Artikelauskunft F7' and the bottom right shows 'NUM'.

Design Office 2007 R3 Silver

- Window Title:** AVS AVS/AVS 1.7.9/233 (1.7.9.471) Normalbetrieb
- Menu Bar:** Verwaltung, Bearbeiten, Information, Warenwirtschaft, Verkauf, Rechnungswesen, Rezeptabrechnung, Fenster, Hilfe, Newsletter
- Toolbar:** Includes icons for navigation and actions like 'Apothek', 'Ritter Wolfgang', and buttons for '1', '2', '3', '4'.
- Form Fields:**
 - Beleg: [Empty]
 - Datum: 15.04.2020
 - Kassa: 9
 - Kunde: BARVERKAUF
- Table:**

Pos.	Sub.	Artikel		RZ	E	KZ	Z1	Z2	Preis ges.
→	1	WICK RACHENDRACH.KIRSCHEN BTL	75 G			*			1,49
- Summary:** 1654376 WICK RACHENDRACH.KIRSCHEN BTL 75G AVP: 1,49 LStd: 1L - Regal L KP: 1,47 AEP: 1,11
- Buttons:** Personal, Einsatz, Abholen, Bestellen, Rückgabe, Nein-Verk., Artikel-Info, SIS/NEM-Info, Inter-akt, Allergien, Mag. Platzh., Mag. Tax., Rezeptgeb., Kundenende.
- Input Fields:** Rez.Ende, Rez.nachb., Geb.frei, Neu anl. Kd., Pat.kartei, Rabatt, Storno/Abbr., Kundenres., Bon.

The 'Tara - Artikel abholen' dialog box contains the following information:

- PhZnr.:** 1654376
- KZ:** *
- Terminbestellung:** [Empty]
- Artikel:** WICK RACHENDRACH.KIRSCHEN BTL 75G
- Zu bezahlen/Stück:** 1,49
- Bestellmenge:** 1
- Lieferant:** [Yellow highlight]
- Lagerstand:** 1
- Anmerkung:** [Empty text area]
- Options:**
 - eMail:
 - SMS:
- Buttons:** offene Bestellungen, Lieferant
- Footer:** Artikelauskunft F7, NUM

Design Office 2010 R2 Metro

AVS AVS/AVS 1.7.9/233 (1.7.9.471) Normalbetrieb

Verwaltung Bearbeiten Information Warenwirtschaft Verkauf Rechnungswesen Rezeptabrechnung Fenster Hilfe Newsletter

Geschäftsfälle Tara

Beleg: Datum: 15.04.2020 Kassa: 9 Kunde: BARVERKAUF

Pos.	Sub.	Artikel	RZ	E	KZ	Z1	Z2	Preis ges.
1		WICK RACHENDRACH.KIRSCHEN BTL	G		*			1,49

1654376 WICK RACHENDRACH.KIRSCHEN BTL 75G AVP: 1,49 LStd: 1L - Regal L KP: 1,47
AEP: 1,11

1,49

Rezeptgeb. Kundenende

Tara - Artikel abholen

PhZnr.: 1654376 KZ: * Terminbestellung:

Artikel: WICK RACHENDRACH.KIRSCHEN BTL 75G

Zu bezahlen/Stück: 1,49

Bestellmenge: 1 [offene Bestellungen](#)

Lieferant: Lagerstand: 1

Anmerkung:

eMail:

SMS:

Artikelauskunft F7 NUM

Design Office 2016 R2 Metro

The 'Tara - Artikel abholen' dialog box is shown. It contains the following fields and controls: 'PhZnr.' (1654376), 'KZ' (*), 'Terminbestellung' (empty), 'Artikel' (WICK RACHENDRACH.KIRSCHEN BTL 75G), 'Zu bezahlen/Stück' (1,49), 'Bestellmenge' (1), 'Lieferant' (yellow field), 'Lagerstand' (1), and 'Anmerkung' (empty). There are also checkboxes for 'eMail' and 'SMS', and a button for 'offene Bestellungen'. The dialog box has a title bar with a close button and a status bar at the bottom with 'Artikelauskunft F7' and 'NUM'.

Design Native XP

Design Office 2000

- Window Title:** AVS AVS/AVS 1.7.9/233 (1.7.9.471) Normalbetrieb
- Menu Bar:** Verwaltung, Bearbeiten, Information, Warenwirtschaft, Verkauf, Rechnungswesen, Rezeptabrechnung, Fenster, Hilfe, Newsletter
- Toolbar:** Includes navigation and action icons, and a status bar showing 'Apotheke Ritter Wolfgang' and a counter '1 2 3 4'.
- Form Fields:**
 - Beleg: [Empty]
 - Datum: 15.04.2020
 - Kassa: 9
 - Kunde: BARVERKAUF
- Table:**

Pos.	Sub.	Artikel		RZ	E	KZ	Z1	Z2	Preis ges.
1		WICK RACHENDRACH.KIRSCHEN BTL	75 G			*			1,49
- Summary:** 1654376 WICK RACHENDRACH.KIRSCHEN BTL 75G AVP: 1,49 LStd: 1L - Regal L KP: 1,47 AEP: 1,11
- Buttons:** Einsatz, Abholen, Bestellen, Rückgabe, Nein-Verk., Artikel-Info, SIS/NEM-Info, Inter-akt., Allergien, Mag. Platzh., Mag. Tax., Rezeptgeb., Kundenende.
- Footer:** Eingabezeile, NUM

The 'Tara - Artikel abholen' dialog box contains the following information:

- PhZnr.:** 1654376
- KZ:** *
- Terminbestellung:** [Empty]
- Artikel:** WICK RACHENDRACH.KIRSCHEN BTL 75G
- Zu bezahlen/Stück:** 1,49
- Bestellmenge:** 1
- Lieferant:** [Yellow highlight]
- Lagerstand:** 1
- Anmerkung:** [Empty text area]
- Options:** eMail, SMS
- Buttons:** offene Bestellungen, Artikel-Info (globe icon)
- Footer:** Artikelauskunft F7, NUM

Schriftartoptionen

Suchfeld-Trefferliste Produkte Arial 10 Pt.

Trefferliste für Suchfelder

nur Lagerartikel nur Besorger

Bestellen cL Nein-Verkauf cN

Trefferliste Gewichtsstufen

Typ	PhZNr	Bezeichnung				W	RZ	E	KZ	Z1	Z2	AVP	LG	Überlager	Lagerort	LStd	A/K
SUB	0303114	ACID ACETYLOSAL CRIST	10	G		3	RW										
SUB	0303195	ACID ACETYLOSAL PLV	10	G													
	2423986	ASPIRIN AKUT BRTBL 500MG	12	ST		1	10	N	*			8,40					8
A	2423992	ASPIRIN AKUT BRTBL 500MG	24	ST		1	10	N	*			13,40			Rohrpost	5	
A	0004386	ASPIRIN C BRTBL	10	ST		1	10	N	*			6,00 #			Automat	299	10
A	0497874	ASPIRIN C BRTBL	20	ST		1	10	N	*			10,45		Unten	Automat	9	7
A	3515532	ASPIRIN C BRTBL	40	ST		1	10	N	*			16,60			ApothekeA	25	2
	4226089	ASPIRIN C BRTBL FTE800/480MG	10	ST		1	10	N	*			9,15					
	2444238	ASPIRIN COMPLEX GRAN500/30MG	10	ST		1	10	N	*			10,30		Oben	Unten	-25	3
A	3500909	ASPIRIN COMPLEX GRAN500/30MG	20	ST		1	10	N	*			16,60			ApothekeA	224	
?	3932313	? ASPIRIN COMPLEX HEIS500/30MG	10	ST		1	BL	N	*			10,30					-1
?	3911788	? ASPIRIN DIREKT GRAN 500MG	10	ST		1	10	N	*			5,90					

0303114 ACID ACETYLOSAL CRIST (ACETOXY(2)BENZOESAEURE CRIST, ACETYLSALICYLIC ACID CRIST, ACETYLSALICYLIQUE | 19 gef. Einträge

	04/19	05/19	06/19	07/19	08/19	09/19	10/19	11/19	12/19	01/20	02/20	03/20	04/20	Ø 1M	≈1J
⊕															
⊖															

Detaildaten Strg+Enter ähnliche Artikel Alt+H

Suchfeld-Trefferliste Produkte Arial 10 Pt. fett

Trefferliste für Suchfelder

nur Lagerartikel nur Besorger

Bestellen cL Nein-Verkauf cN

Trefferliste Gewichtsstufen

Typ	PhZNr	Bezeichnung				W	RZ	E	KZ	Z1	Z2	AVP	LG	Überlager	Lagerort	LStd	A/K
	2423986	ASPIRIN AKUT BRTBL 500MG	12	ST		1	10	N	*			8,40					8
A	2423992	ASPIRIN AKUT BRTBL 500MG	24	ST		1	10	N	*			13,40			Rohrpost	5	
A	0004386	ASPIRIN C BRTBL	10	ST		1	10	N	*			6,00 #			Automat	299	10
A	0497874	ASPIRIN C BRTBL	20	ST		1	10	N	*			10,45		Unten	Automat	9	7
A	3515532	ASPIRIN C BRTBL	40	ST		1	10	N	*			16,60			ApothekeA	25	2
	4226089	ASPIRIN C BRTBL FTE800/480MG	10	ST		1	10	N	*			9,15					
	2444238	ASPIRIN COMPLEX GRAN500/30MG	10	ST		1	10	N	*			10,30		Oben	Unten	-25	3
A	3500909	ASPIRIN COMPLEX GRAN500/30MG	20	ST		1	10	N	*			16,60			ApothekeA	224	
?	3932313	? ASPIRIN COMPLEX HEIS500/30MG	10	ST		1	BL	N	*			10,30					-1
?	3911788	? ASPIRIN DIREKT GRAN 500MG	10	ST		1	10	N	*			5,90					
?	3911794	? ASPIRIN DIREKT GRAN 500MG	20	ST		1	10	N	*			10,25					
A	4208200	ASPIRIN EXPRESS TBL 500MG	20	ST		1	10	N	*			6,85			Rohrpost		-1

0303114 ACID ACETYLOSAL CRIST (ACETOXY(2)BENZOESAEURE CRIST, ACETYLSALICYLIC ACID CRIST, ACETYLSALICYLIQUE | 19 gef. Einträge

	04/19	05/19	06/19	07/19	08/19	09/19	10/19	11/19	12/19	01/20	02/20	03/20	04/20	Ø 1M	≈1J
⊕															
⊖															

Detaildaten Strg+Enter ähnliche Artikel Alt+H

Suchfeld-Trefferliste Produkte Arial 11 Pt. schmal fett

Trefferliste für Suchfelder

nur Lagerartikel nur Besorger

Bestellen cL Nein-Verkauf cN

Trefferliste Gewichtsstufen

Typ	PhZNr	Bezeichnung				W	RZ	E	KZ	Z1	Z2	AVP	LG	Überlager	Lagerort	LStd	A/K
	2423986	ASPIRIN AKUT BRTBL 500MG	12	ST		1	10	N	*			8,40					8
A	2423992	ASPIRIN AKUT BRTBL 500MG	24	ST		1	10	N	*			13,40			Rohrpost	5	
A	0004386	ASPIRIN C BRTBL	10	ST		1	10	N	*			6,00 #			Automat	299	10
A	0497874	ASPIRIN C BRTBL	20	ST		1	10	N	*			10,45		Unten	Automat	9	7
A	3515532	ASPIRIN C BRTBL	40	ST		1	10	N	*			16,60			ApothekeA	25	2
	4226089	ASPIRIN C BRTBL FTE800/480MG	10	ST		1	10	N	*			9,15					
	2444238	ASPIRIN COMPLEX GRAN500/30MG	10	ST		1	10	N	*			10,30		Oben	Unten	-25	3
A	3500909	ASPIRIN COMPLEX GRAN500/30MG	20	ST		1	10	N	*			16,60			ApothekeA	224	
?	3932313	? ASPIRIN COMPLEX HEIS500/30MG	10	ST		1	BL	N	*			10,30					-1
?	3911788	? ASPIRIN DIREKT GRAN 500MG	10	ST		1	10	N	*			5,90					

0303114 ACID ACETYLOSAL CRIST (ACETOXY(2)BENZOESAEURE CRIST, ACETYLSALICYLIC ACID CRIST, ACETYLSALICYLIQUE (19 gef. Einträge

	04/19	05/19	06/19	07/19	08/19	09/19	10/19	11/19	12/19	01/20	02/20	03/20	04/20	Ø 1M	≈1J
E															
V															

Detaildaten Strg+Enter ähnliche Artikel Alt+H

Suchfeld-Trefferliste Produkte Arial 10 Pt. halbfett

Trefferliste für Suchfelder

nur Lagerartikel nur Besorger

Bestellen cL Nein-Verkauf cN

Trefferliste Gewichtsstufen

Typ	PhZNr	Bezeichnung				W	RZ	E	KZ	Z1	Z2	AVP	LG	Überlager	Lagerort	LStd	A/K
	2423986	ASPIRIN AKUT BRTBL 500MG	12	ST		1	10	N	*			8,40					8
A	2423992	ASPIRIN AKUT BRTBL 500MG	24	ST		1	10	N	*			13,40			Rohrpost	5	
A	0004386	ASPIRIN C BRTBL	10	ST		1	10	N	*			6,00 #			Automat	299	10
A	0497874	ASPIRIN C BRTBL	20	ST		1	10	N	*			10,45		Unten	Automat	9	7
A	3515532	ASPIRIN C BRTBL	40	ST		1	10	N	*			16,60			ApothekeA	25	2
	4226089	ASPIRIN C BRTBL FTE800/480MG	10	ST		1	10	N	*			9,15					
	2444238	ASPIRIN COMPLEX GRAN500/30MG	10	ST		1	10	N	*			10,30		Oben	Unten	-25	3
A	3500909	ASPIRIN COMPLEX GRAN500/30MG	20	ST		1	10	N	*			16,60			ApothekeA	224	
?	3932313	? ASPIRIN COMPLEX HEIS500/30MG	10	ST		1	BL	N	*			10,30					-1
?	3911788	? ASPIRIN DIREKT GRAN 500MG	10	ST		1	10	N	*			5,90					
?	3911794	? ASPIRIN DIREKT GRAN 500MG	20	ST		1	10	N	*			10,25					
A	4208200	ASPIRIN EXPRESS TBL 500MG	20	ST		1	10	N	*			6,85			Rohrpost	-1	
A	4208217	ASPIRIN EXPRESS TBL 500MG	40	ST		1	10	N	*			12,05			Rohrpost	-35	
A	1286174	ASPIRIN KTRBL 500MG	10	ST		1	10	N	*			6,20			Automat	-504	

0303114 ACID ACETYLOSAL CRIST (ACETOXY(2)BENZOESAEURE CRIST, ACETYLSALICYLIC ACID CRIST, ACETYLSALICYLI 19 gef. Einträge

	04/19	05/19	06/19	07/19	08/19	09/19	10/19	11/19	12/19	01/20	02/20	03/20	04/20	Ø 1M	≈1J
E															
V															

Detaildaten Strg+Enter ähnliche Artikel Alt+H